

Kontakt der Träger

Evangelische Kirchengemeinde Sulzbach-Spiegelberg

Backnanger Straße 12, 71560 Sulzbach an der Murr
Vertreten durch Kindergartenausschuss
Cornelia Boitin
Telefon 07193 8613
conny.boitin@gmail.com
Dr. Liselotte Denner
Telefon 07193 8752
liselotte.denner@gmx.de

Katholische Kirchengemeinde St. Paulus

Schüttelgrabenring 3, Haus 1, 71332 Waiblingen
Vertreten durch Kindergartenbeauftragte Verwaltung
Sabine Rupp
Telefon 07151 9753814
Srupp@kvz.drs.de

Bürgermeisteramt Sulzbach an der Murr

Bahnhofstr. 3, 71560 Sulzbach an der Murr
Shanna Müller
Telefon 07193 5125
s.mueller@sulzbach-murr.de



📍 Dornröschenstraße 1
71560 Sulzbach an der Murr (Bartenbach)

👤 Leitung: Nadja Weller
Telefon: 07193 9315952
kiga.maerchengruppe@gmail.com

🕒 Öffnungszeiten:
Montag – Freitag..... 7:30 – 14:30 Uhr

📋 Betreuungsform:
ab 3 Jahre bis zum Schuleintritt
• 1 Gruppe mit verlängerter Öffnungszeit



📍 Kleinhöcherger Straße 14
71560 Sulzbach an der Murr

👤 Nadine Pfungstag, Bettina Dürringer
Telefon: 0151 15465003
spielgruppesulzbach@gmail.com

🕒 Öffnungszeiten:
Montag – Mittwoch 7:30 – 12:30 Uhr

📋 Betreuungsform:
ab 1,5 bis 3 Jahre
• 1 Gruppe mit 10 Plätzen (5 Stunden)



📍 Theodor-Körner-Str. 1
71522 Backnang

👤 Tageselternvermittlung
Telefon: 07191 3419-119
tagespflege@kinderundjugendhilfe-bk.de

📋 Der Verein Kinder- und Jugendhilfe Backnang e.V. bietet Kurse für Eltern mit Kindern in der eigenen Einrichtung sowie eine Betreuung über Kindertagespflegepersonen in Sulzbach an der Murr und der näheren Umgebung an. Die Betreuung ist für Kinder von 0-13 Jahren möglich.

Nähere Informationen zu den Kursen finden Sie unter www.famfutur-bk.de und zur Tageselternvermittlung unter www.tev-bk.de



Kinderbetreuung in Sulzbach an der Murr

👤 Ev. Kindergarten
Fischbachweg

👤 Ev. Kindergarten
Ziegelöcker

🐝 Kath. Kindergarten
Hummelbühl

👤 Komm. Kindergarten
Bartenbach

👤 Komm. Betreute
Spielgruppe

👤 Tageselternvermittlung
& Elternkindkurse

DAS IST UNS WICHTIG

„Gib den Kindern Wurzeln,
wenn sie klein sind,
damit Du ihnen Flügel geben kannst,
wenn sie groß sind.“
Afrikanisches Sprichwort

Es ist Wunsch der bürgerlichen, der evangelischen und katholischen Gemeinde in unseren Kindertagesstätten dazu beizutragen, dass Kinder gute und starke Wurzeln finden. Aus diesem Grund arbeiten die drei Gemeinden seit vielen Jahren vertrauensvoll zusammen.

Gerne erfüllen wir den von Staat und Öffentlichkeit übertragenen Erziehungs- und Bildungsauftrag (gemäß den Bestimmungen des Kinder- und Jugendhilfegesetzes und des Orientierungsplans). In Ergänzung zur Familie gründet unsere Arbeit auf dem christlichen Menschenbild.

In vielfältigen pädagogischen Angeboten fördern wir die Kinder in ihren geistigen und körperlichen Begabungen und unterstützen ihre individuelle und soziale Entwicklung. Wert- und Sinnfragen werden in christlicher und demokratischer Verantwortung aufgenommen, um den Kindern Hilfe für ihre gegenwärtige und zukünftige Lebensbewältigung zu geben.

In unserer Kindergartenarbeit ist uns eine enge Zusammenarbeit mit Familien und der jeweiligen Kirchengemeinde wichtig. Gerne sind die pädagogischen Fachkräfte und die Vertreter/-innen der Kirchengemeinden zu Gesprächen mit Ihnen bereit.

Dass sich Kinder und Eltern im Kindergarten wohlfühlen, ist uns ein großes Anliegen. Deshalb gestalten wir die Kindergartenarbeit in einer wohlthuenden und offenen Atmosphäre. Wir freuen uns, wenn Sie durch eine gute und vertrauensvolle Zusammenarbeit mit den pädagogischen Fachkräften und dem Kindergarten-Träger dazu beitragen.

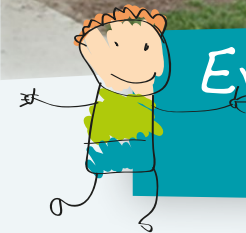

Ev. Kindergarten Fischbachweg

📍 Fischbachweg 34/1
71560 Sulzbach an der Murr

👤 Leitung: Susanne Bühler
Telefon: 07193 8076
leitung@kiga-fischbachweg.de
Ansprechpartnerin Krippe: Bianca Lenz
Telefon: 07193 9306949

🕒 Öffnungszeiten: Mo. – Fr. 7:00 – 14:00 Uhr

- 📋 **Betreuungsformen:**
- ab 1 bis 3 Jahre (Krippen)
 - 2 Gruppen mit verlängerter Öffnungszeiten Mo. - Fr. 7:30 – 13:30 Uhr (6 Stunden)
 - durchgehende Betreuung Mo. - Fr. 7:00 – 14:00 Uhr (7 Stunden)
 - ab 3 Jahre bis zum Schuleintritt
 - 3 Gruppen mit verlängerter Öffnungszeiten Mo. - Fr. 7:30 – 13:30 Uhr (6 Stunden)
 - durchgehende Betreuung Mo. - Fr. 7:00 – 14:00 Uhr (7 Stunden)



Ev. Kindergarten Ziegeläcker

📍 Ziegeläcker 17
71560 Sulzbach an der Murr

👤 Leitung: Sarah Feldmeth
Telefon: 07193 934774
leitung@kiga-ziegelaecker.de

🕒 Öffnungszeiten:
Montag – Donnerstag 7:00 – 17:00 Uhr
Freitag 7:00 – 13:30 Uhr

- 📋 **Betreuungsformen:**
- ab 3 Jahre bis zum Schuleintritt
 - 4 Gruppen mit verlängerter Öffnungszeiten Mo. - Fr. 7:00 – 13:30 Uhr (6,5 Stunden)
 - ab 2 Jahre bis zum Schuleintritt
 - Ganztagesbetreuung kann in Gruppe 3 und 4 von Mo. - Do. in Anspruch genommen werden von 7:00 - 17:00 Uhr (10 Stunden)



Kath. Kindergarten Hummelbühl

📍 Gärtlesrain 15 (Zugang über Theodor-Heuss-Str.)
71560 Sulzbach an der Murr

👤 Leitung: Alexandra Stuhler
Telefon: 07193 6406
Hummelbuehl.Sulzbach@kiga.drs.de

🕒 Öffnungszeiten:
Montag – Mittwoch 7:00 – 16:00 Uhr
Donnerstag + Freitag 7:00 – 14:00 Uhr

- 📋 **Betreuungsformen:**
- 1 Gruppe ab 3 Jahre bis Schuleintritt
 - Verlängerte Öffnungszeiten (6 und 7 Stunden)
Mo. - Fr. 7:00 - 14:00 Uhr
 - 1 Gruppe ab 2 Jahre bis Schuleintritt
 - Mo. - Mi. 7:00 - 16:00 Uhr (9 Stunden)
 - Do. - Fr. 7:00 - 14:00 Uhr (7 Stunden)



Karriere in der Kinderbetreuung

attraktive Arbeitsplätze:

- Pädagogische Fachkräfte im Bereich der Kindergärten und Krippen in Voll- und Teilzeit
- Begleitung von Kindern mit Förderbedarf in Teilzeit
 - » Pädagogische Begleitung (Pädagogische Fachkräfte, Sozial-/Heilpädagog(in))
 - » Begleitende Hilfe (auch ohne Fachkraftausbildung)

Ausbildungsplätze begleitet durch kompetente Mentorinnen:

- Erzieher/in im Berufspraktikum (Anerkennungsjahr)
- Erzieher/in in der dreijährigen Praxisintegrierten Ausbildung (PiA)
- Sozialpädagogische/r Assistent/in
- Quereinsteiger/in mit Berufserfahrung und Vorbereitungskurs
- Praktikant/in
- Bundesfreiwilligendienst (BufDi)
- Freiwilliges Soziales Jahr (FSJ)

Vertretungskräfte:

Als Vertretungskraft in der pädagogischen Arbeit mit Kindern sowie in der Raumpflege. Sie arbeiten bei Bedarf (Krankheit, Urlaub, Reha).

Haben wir Ihr Interesse geweckt?

Dann melden Sie sich beim jeweiligen Träger oder der Einrichtungsleitung.